

Arena Earth

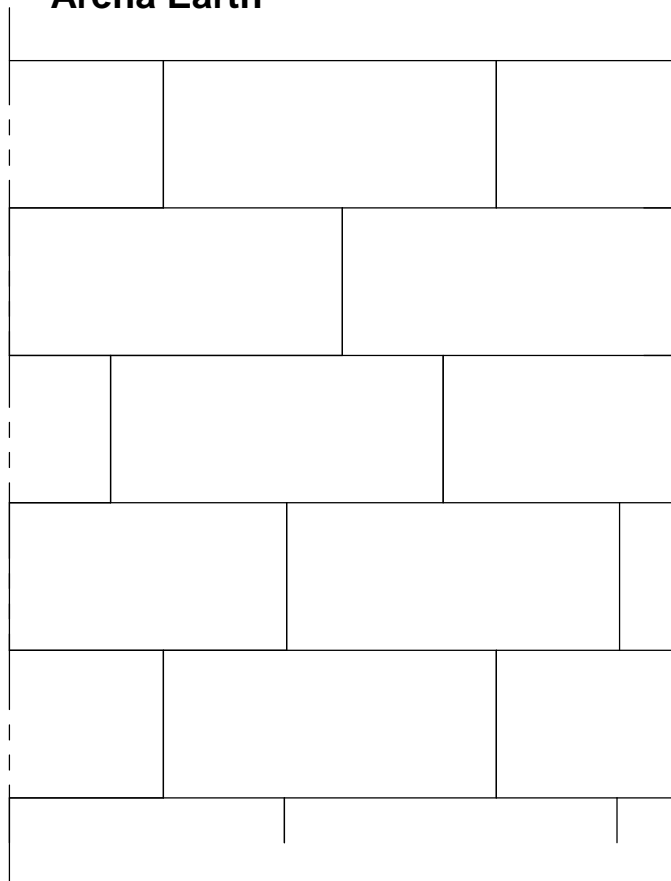

Opstalt 1:10

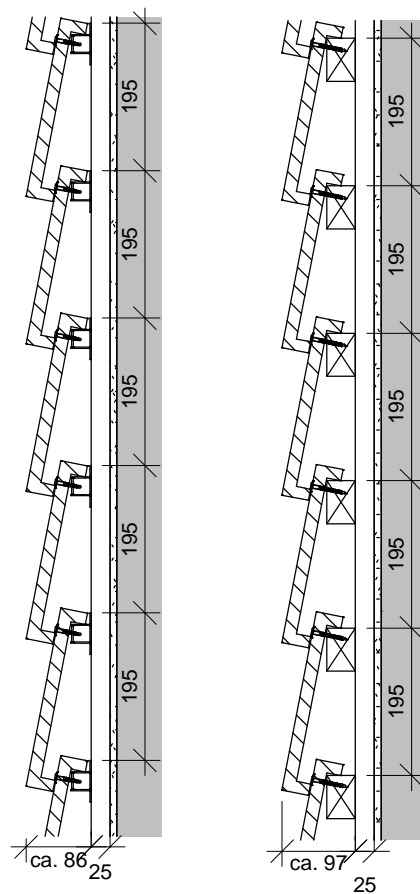

Snit 1:10

Teglene er et grov keramisk produkt, og har de små særpræg der medfølger for et naturprodukt som dette. Der vil være variation i overflade og størrelse på hver enkelt tegl. Nedenstående punkter er derfor vigtige for at få det mest optimale slutresultat.

- Skærmtegl blandes fra flere paller, for at opnå det ønskede farvespil. (Min. 4-6 paller)
- Der accepteres variation i skærmteglplaceringer, under forudsætning af at klinken er fastspændt.
- Det er vigtigt at tjekke eventuelle farveændringer fra levering til levering (ved større sager). Det anbefales at lave hele facader fra samme leverance for at undgå eventuelle farveskift/nuancer.

Tempel skærmtegl opsættes i ønsket forbandt. Alle tegl monteres med 2 stk skruer. Det er vigtigt at klinkerne er spændt med det rigtige moment, således at skærmteglene spænder imod underliggende tegl. Moment fastlægges ved prøveopsætning, og kontrolleres løbende.

Limning af klinker:

Ved situationer hvor det er nødvendigt at benytte Komproment facadeklæb, er det vigtigt at der altid klæbes tegl imod tegl.

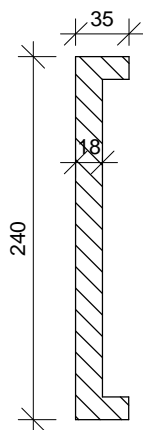

Arena Tegl - 1 : 5

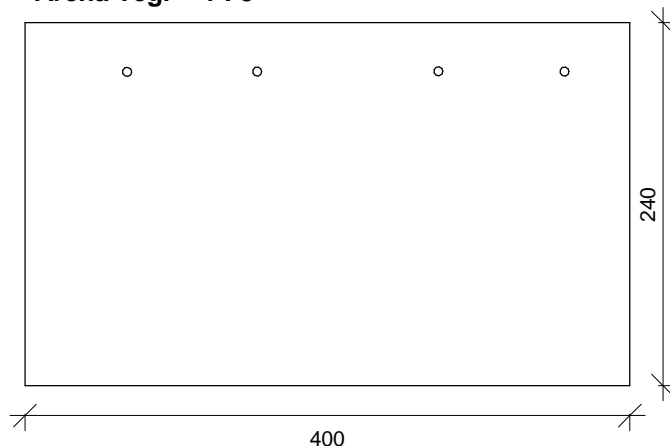

Tegningen er ikke målfast. Alle mål er i mm.

Copyright © Komproment Danish Building Design

DK - AE - 000

- Forside Arena Earth - Dansk

Dato: 27/1-2022

As indicated

Arena Earth

Tlf: +45 96520710
E-Mail: Teknik@komproment.dk
Web: www.komproment.dk

NOTE: Komproment stiller tegninger til rådighed i den version de er og forefindes. Al brug af tegningerne sker på eget ansvar og risiko. Tegningerne opdateres løbende med relevante opdateringer/ændringer på vores hjemmeside. Du er selv ansvarlig for at holde dig opdateret med ændringerne. Tegningerne stilles til rådighed i følgende formater: PDF og DWG. Alle tegninger er vejledende. Der ydes ingen sikkerhed for om tegningerne passer til alle formål.



Monteret på alu-lægte

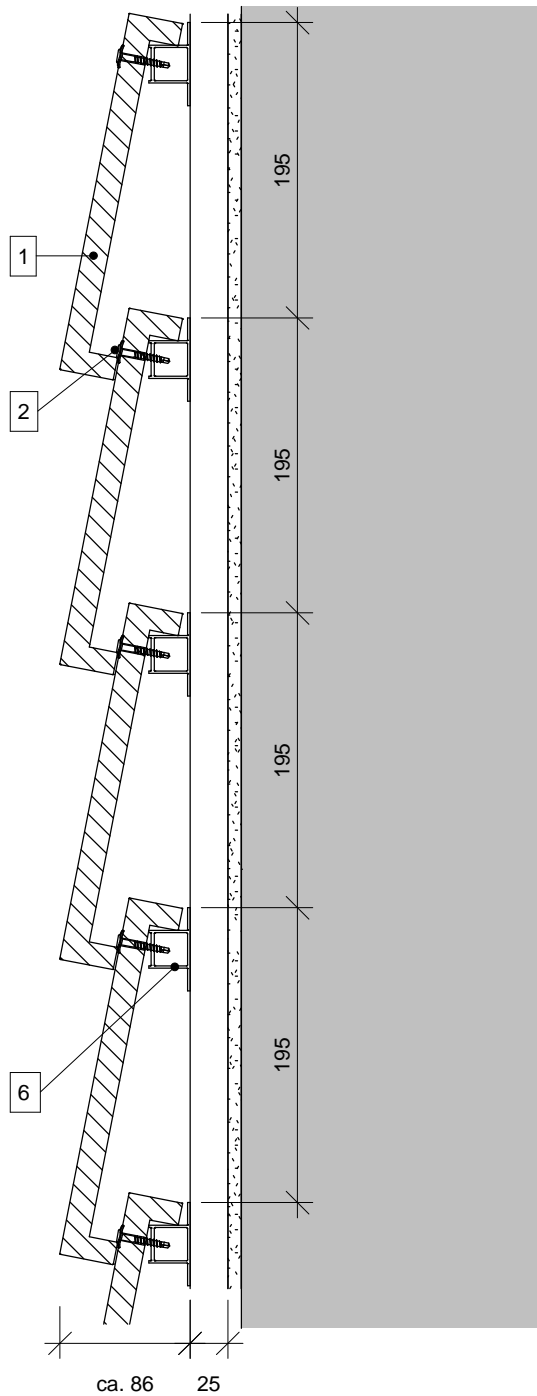

- 1 Arena Earth skærmtegl
- 2 Komproment montageskrue, rustfrit stål A2
altid 2 stk pr. tegl, også ved mindre stykker.
- 3 Trælægte iht. gældende lovgivning.

Monteret på trælægte

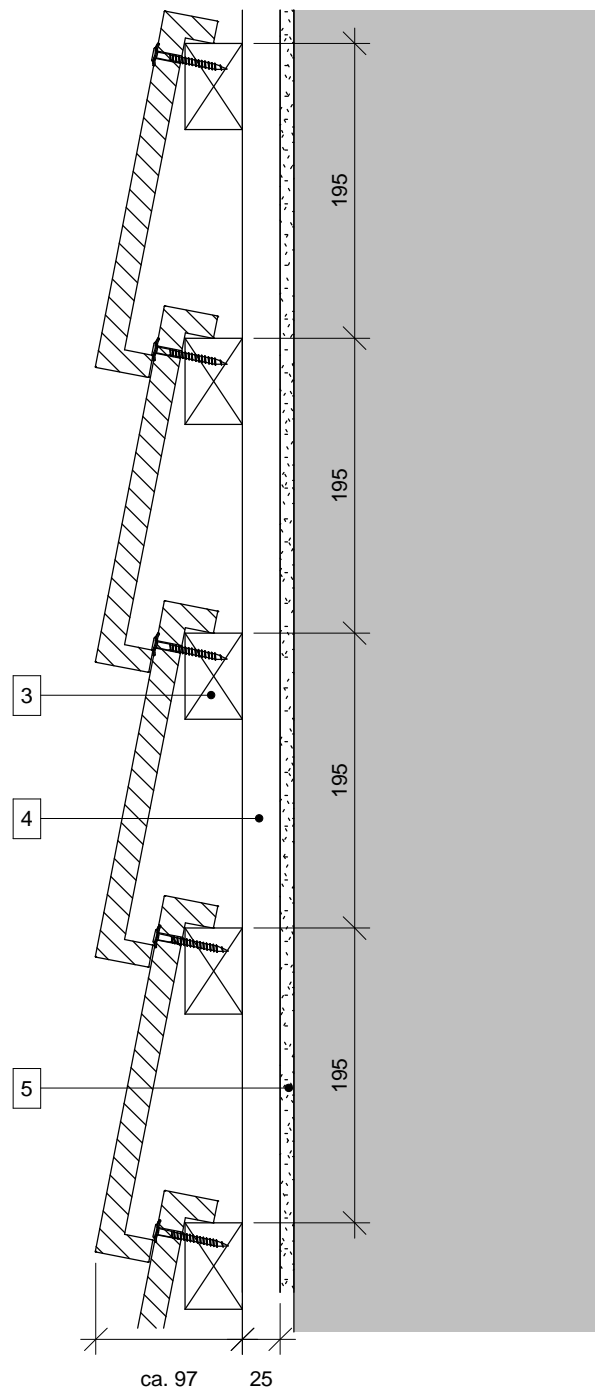

- 4 Afstandsliste 25 mm, træ el. aluminium
- 5 Vindplade/vindspærre
- 6 Aluminiumslægte

Tegningen er ikke målfast. Alle mål er i mm.

Copyright © Komproment Danish Building Design

DK - AE - 01

Detalje 1 - Lodret snit

Dato: 27/1-2022

1 : 5

Arena Earth

Tlf: +45 96520710
E-Mail: Teknik@komproment.dk
Web: www.komproment.dk

NOTE: Komproment stiller tegninger til rådighed i den version de er og forefindes. Al brug af tegningerne sker på eget ansvar og risiko. Tegningerne opdateres løbende med relevante opdateringer/ændringer på vores hjemmeside. Du er selv ansvarlig for at holde dig opdateret med ændringerne. Tegningerne stilles til rådighed i følgende formater: PDF og DWG. Alle tegninger er vejledende. Der ydes ingen sikkerhed for om tegningerne passer til alle formål.

 **KOMPROMENT**
First Impressions Last

Vandret snit

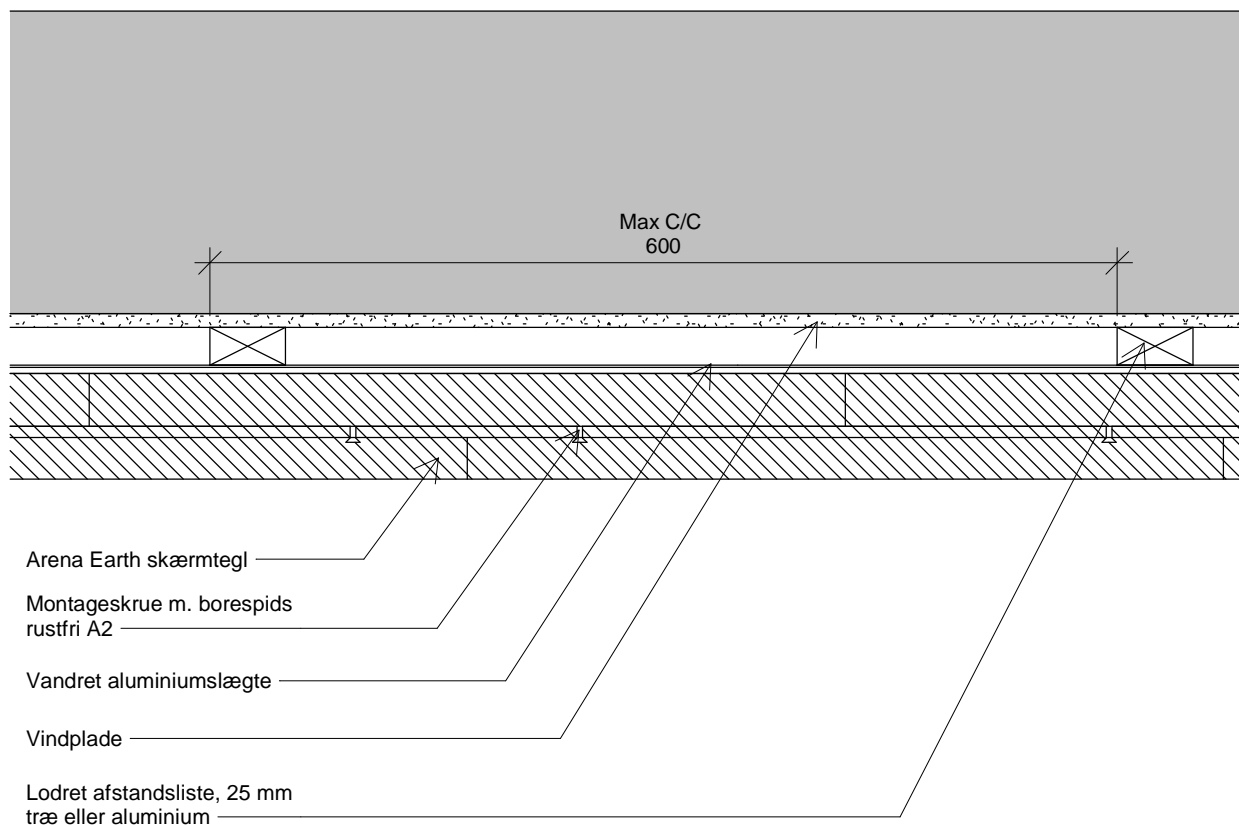

Tegningen er ikke målfast. Alle mål er i mm.

Copyright © Komproment Danish Building Design

DK - AE - 02

Detalje 2 - Vandret snit

Dato: 27/1-2022

1 : 5

Arena Earth

Tlf: +45 96520710
E-Mail: Teknik@komproment.dk
Web: www.komproment.dk

NOTE: Komproment stiller tegninger til rådighed i den version de er og forefindes. Al brug af tegningerne sker på eget ansvar og risiko. Tegningerne opdateres løbende med relevante opdateringer/ændringer på vores hjemmeside. Du er selv ansvarlig for at holde dig opdateret med ændringerne. Tegningerne stilles til rådighed i følgende formater: PDF og DWG. Alle tegninger er vejledende. Der ydes ingen sikkerhed for om tegningerne passer til alle formål.



Monteret på aluminiumslægte

Monteret på trælægte

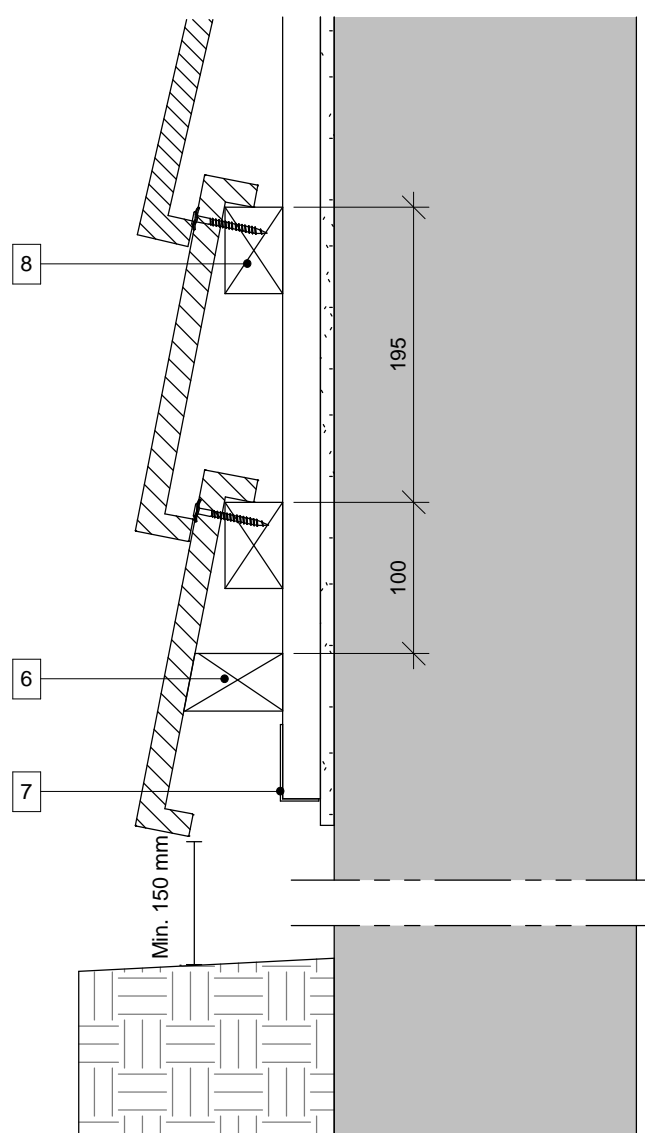
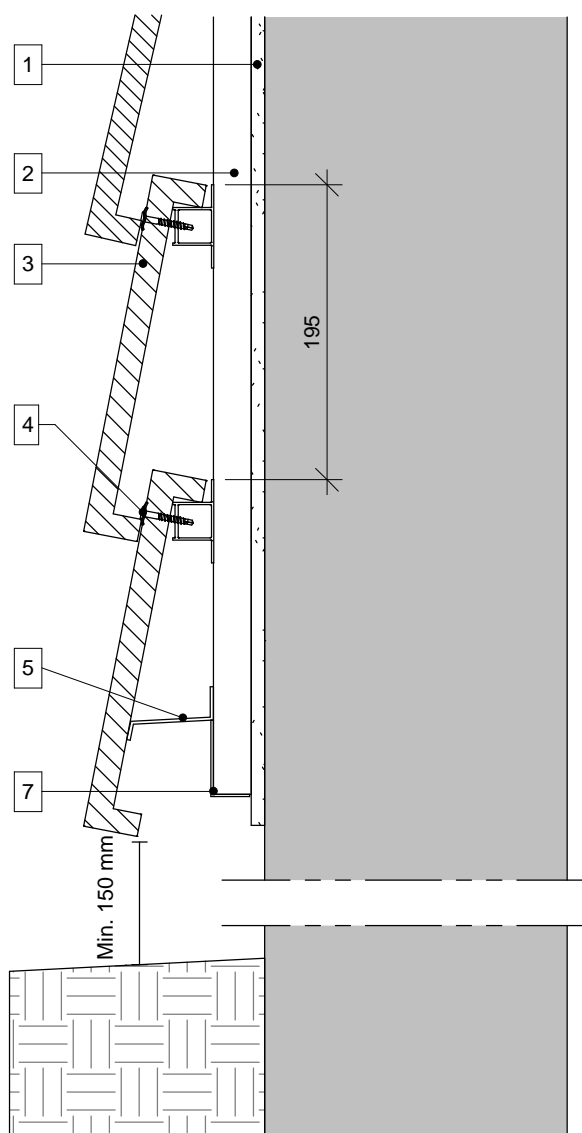

- 1 Vindplade
- 2 Lodret afstandsliste, 25 mm træ eller aluminium
- 3 Arena Earth skærmtegl
- 4 Montageskrue m. borespids rustfri A2
- 5 Startprofil aluminium

- 6 Tilpasset trælægte
- 7 Musestop (ventileret) 1,0 mm perforeret aluminium Monteret på afstandslist
- 8 Vandret trælægte iht. gældende lovgivning

Tegningen er ikke målfast. Alle mål er i mm.

Copyright © Komproment Danish Building Design

DK - AE - 03

Detalje 3 - Opstart facade

Dato: 27/1-2022

1 : 5

Arena Earth

Tlf: +45 96520710
E-Mail: Teknik@komproment.dk
Web: www.komproment.dk

NOTE: Komproment stiller tegninger til rådighed i den version de er og forefindes. Al brug af tegningerne sker på eget ansvar og risiko. Tegningerne opdateres løbende med relevante opdateringer/ændringer på vores hjemmeside. Du er selv ansvarlig for at holde dig opdateret med ændringerne. Tegningerne stilles til rådighed i følgende formater: PDF og DWG. Alle tegninger er vejledende. Der ydes ingen sikkerhed for om tegningerne passer til alle formål.

 **KOMPROMENT**
First Impressions Last

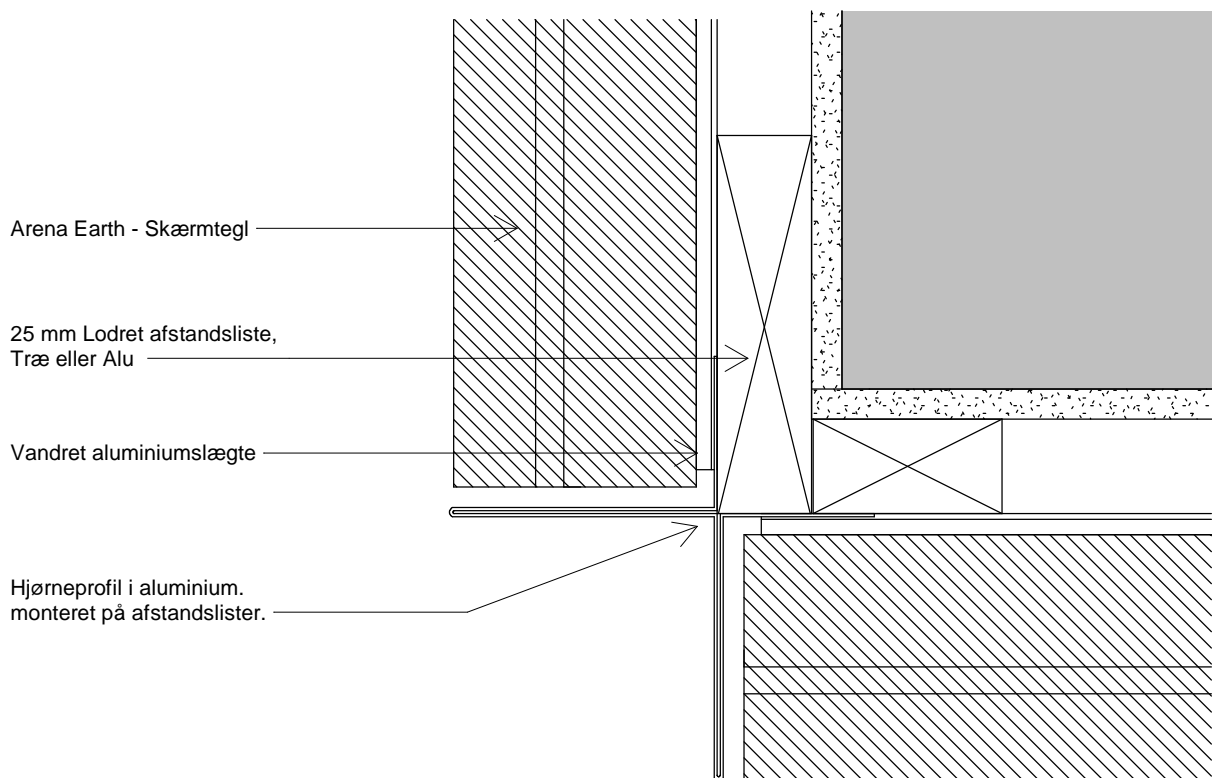
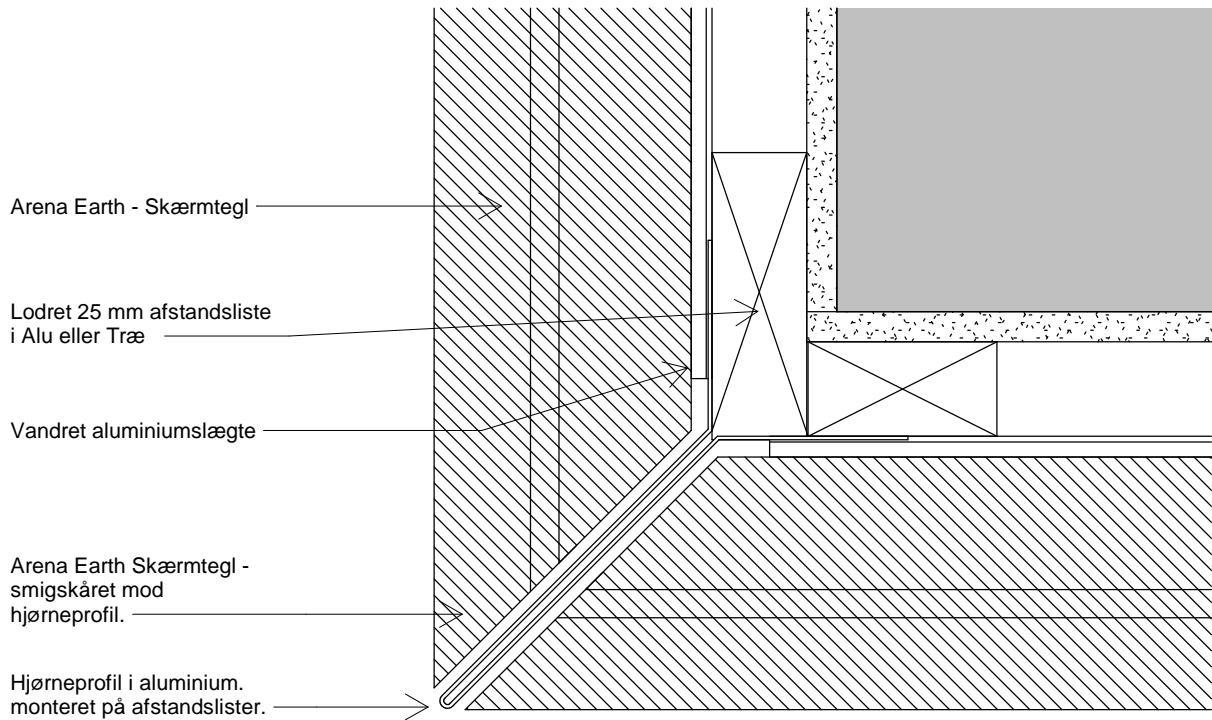

Tegningen er ikke målfast. Alle mål er i mm.

Copyright © Komproment Danish Building Design

DK - AE - 04

Detalje 4 - Udvendt hjørne med aluminiumsprofil

Dato: 27/1-2022

1 : 2

Arena Earth

Tlf: +45 96520710
E-Mail: Teknik@komproment.dk
Web: www.komproment.dk

NOTE: Komproment stiller tegninger til rådighed i den version de er og forefindes. Al brug af tegningerne sker på eget ansvar og risiko. Tegningerne opdateres løbende med relevante opdateringer/ændringer på vores hjemmeside. Du er selv ansvarlig for at holde dig opdateret med ændringerne. Tegningerne stilles til rådighed i følgende formater: PDF og DWG. Alle tegninger er vejledende. Der ydes ingen sikkerhed for om tegningerne passer til alle formål.



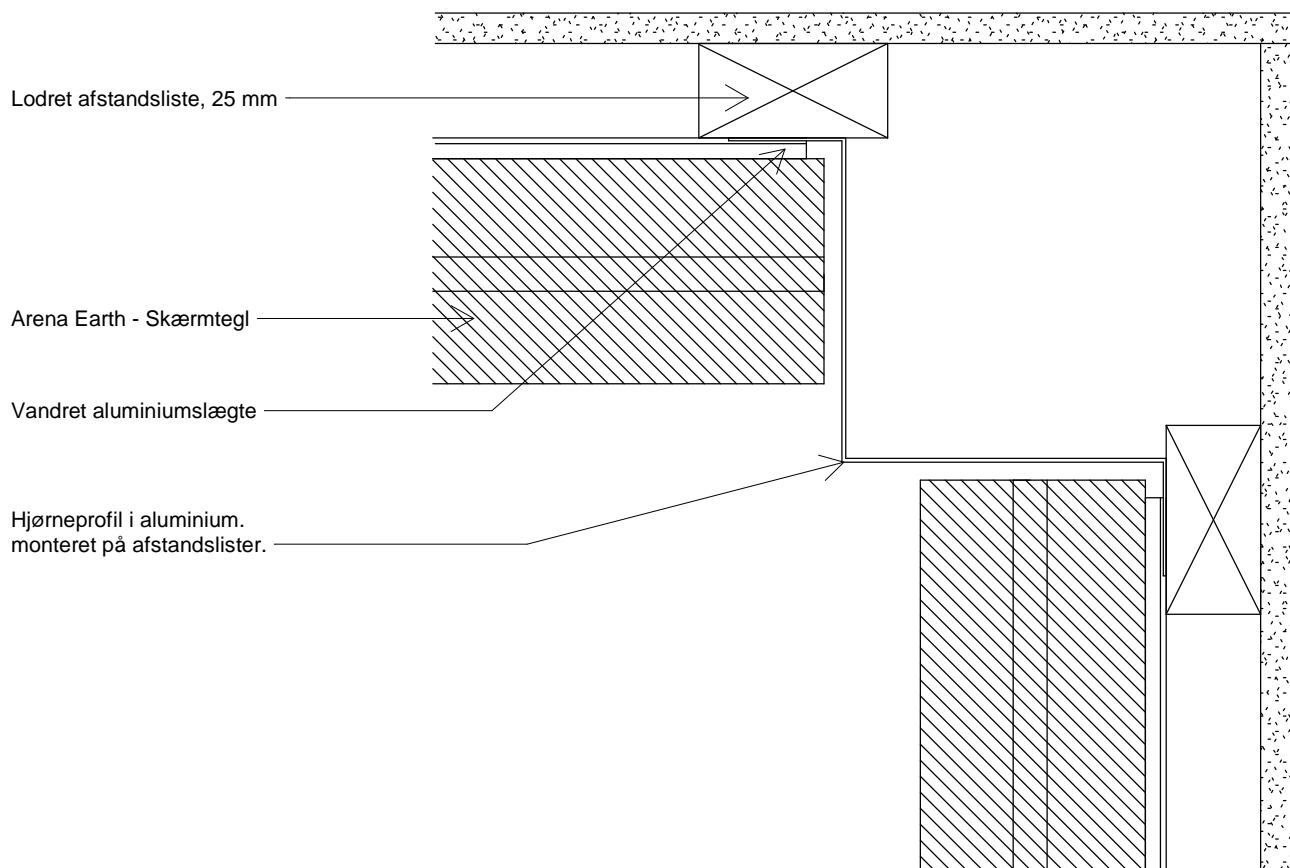

Tegningen er ikke målfast. Alle mål er i mm.

Copyright © Komproment Danish Building Design

DK - AE - 05

Detalje 5 - Indvendigt hjørne med aluminiumsprofil

Dato: 27/1-2022

1 : 2

Arena Earth

Tlf: +45 96520710
E-Mail: Teknik@komproment.dk
Web: www.komproment.dk

NOTE: Komproment stiller tegninger til rådighed i den version de er og forefindes. Al brug af tegningerne sker på eget ansvar og risiko. Tegningerne opdateres løbende med relevante opdateringer/ændringer på vores hjemmeside. Du er selv ansvarlig for at holde dig opdateret med ændringerne. Tegningerne stilles til rådighed i følgende formater: PDF og DWG. Alle tegninger er vejledende. Der ydes ingen sikkerhed for om tegningerne passer til alle formål.

 **KOMPROMENT**
First Impressions Last

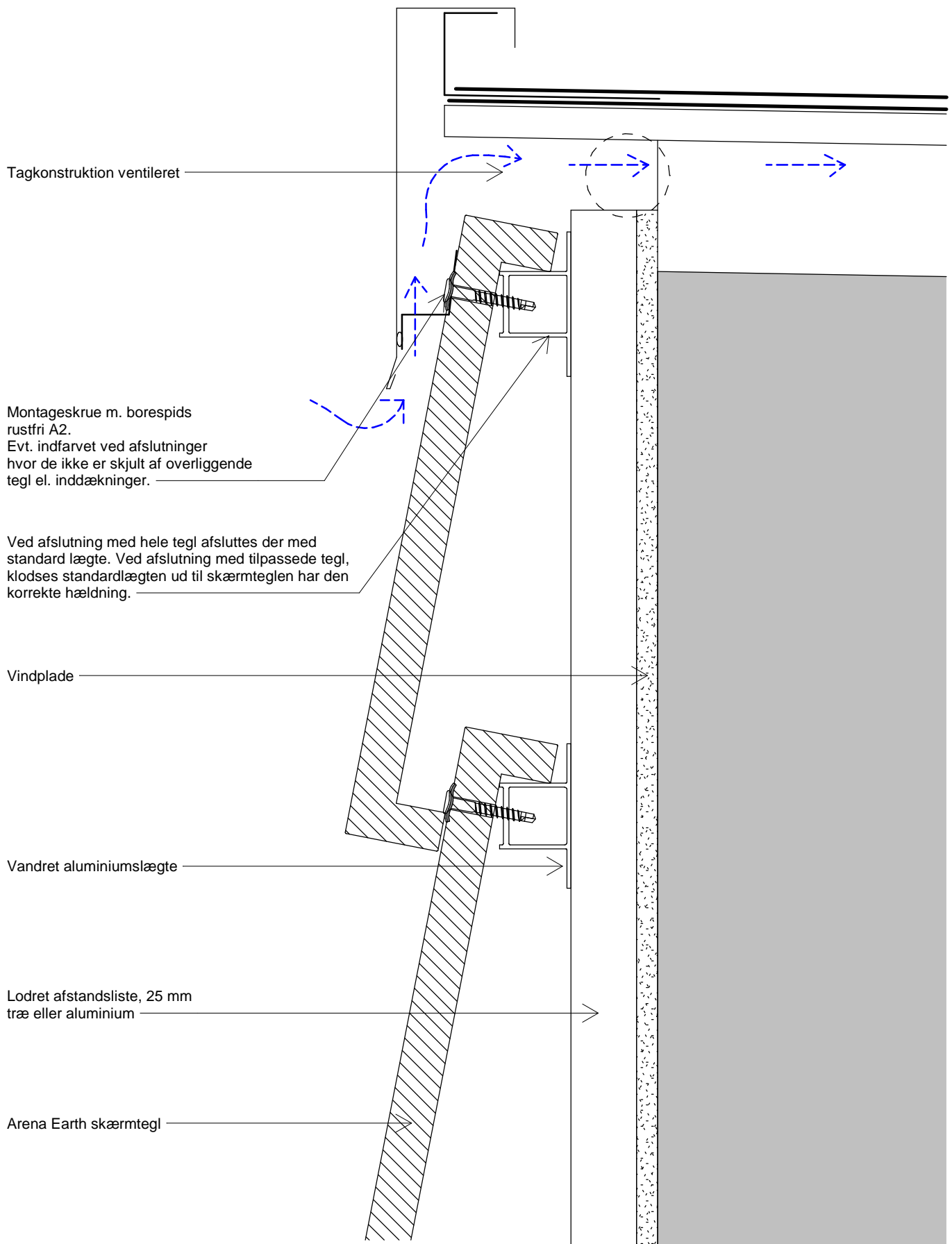

Tagkonstruktion ventileret

Montageskrue m. borespids
rustfri A2.
Evt. indfarvet ved afslutninger
hvor de ikke er skjult af overliggende
tegl el. inddækninger.

Ved afslutning med hele tegl afsluttes der med
standard lægte. Ved afslutning med tilpassede tegl,
klodses standardlægten ud til skærmteglen har den
korrekte hældning.

Vindplade

Vandret aluminiumslægte

Lodret afstandsliste, 25 mm
træ eller aluminium

Arena Earth skærmtegl

Tegningen er ikke målfast. Alle mål er i mm.

Copyright © Komproment Danish Building Design

DK - AE - 06 - Alu

Detalje 6 - Kip/gavl ventileret

Dato: 27/1-2022

1 : 2

Arena Earth

Tlf: +45 96520710
E-Mail: Teknik@komproment.dk
Web: www.komproment.dk

NOTE: Komproment stiller tegninger til rådighed i den version de er og forefindes. Al brug af tegningerne sker på eget ansvar og risiko. Tegningerne opdateres løbende med relevante opdateringer/ændringer på vores hjemmeside. Du er selv ansvarlig for at holde dig opdateret med ændringerne. Tegningerne stilles til rådighed i følgende formater: PDF og DWG. Alle tegninger er vejledende. Der ydes ingen sikkerhed for om tegningerne passer til alle formål.

 **KOMPROMENT**
First Impressions Last

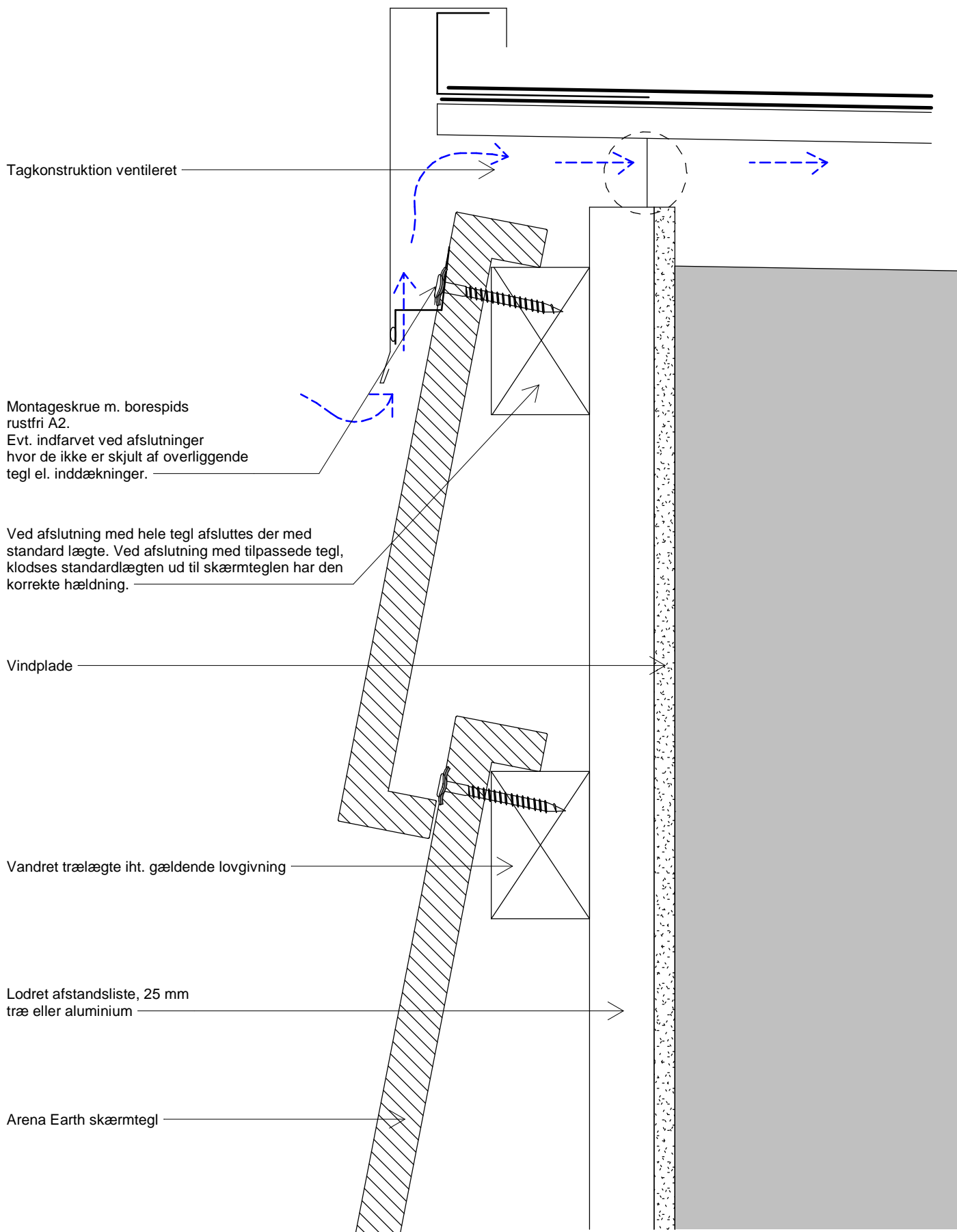

Tegningen er ikke målfast. Alle mål er i mm.

Copyright © Komproment Danish Building Design

DK - AE - 06 - Træ

Detalje 6 - Kip/gavl ventileret

Dato: 27/1-2022

1 : 2

Arena Earth

Tlf: +45 96520710
E-Mail: Teknik@komproment.dk
Web: www.komproment.dk

NOTE: Komproment stiller tegninger til rådighed i den version de er og forefindes. Al brug af tegningerne sker på eget ansvar og risiko. Tegningerne opdateres løbende med relevante opdateringer/ændringer på vores hjemmeside. Du er selv ansvarlig for at holde dig opdateret med ændringerne. Tegningerne stilles til rådighed i følgende formater: PDF og DWG. Alle tegninger er vejledende. Der ydes ingen sikkerhed for om tegningerne passer til alle formål.

 **KOMPROMENT**
First Impressions Last

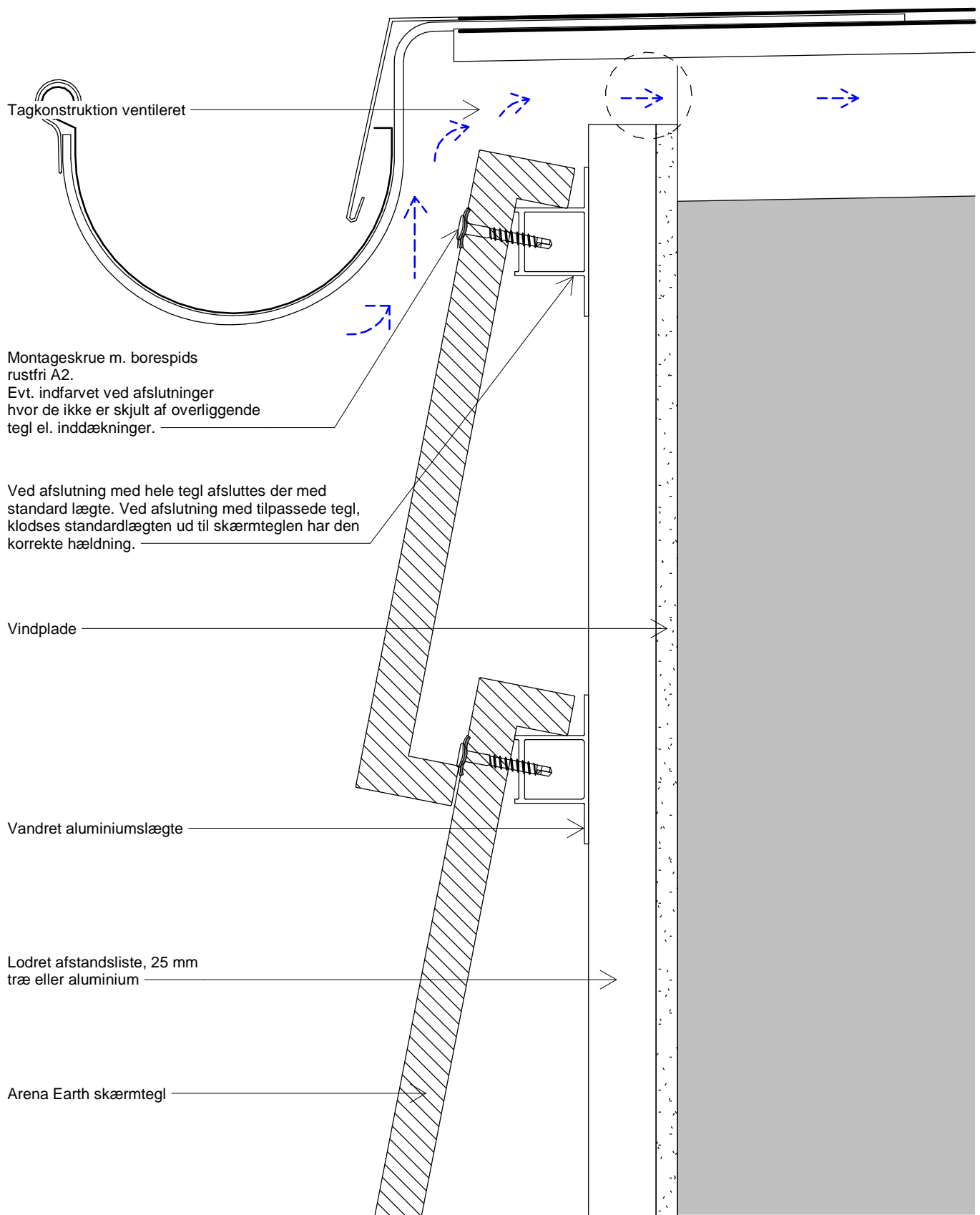

Tegningen er ikke målfast. Alle mål er i mm.

Copyright © Komproment Danish Building Design

DK - AE - 07 - Alu

Detalje 7 - Facade/tagfod skærmtegl

Dato: 27/1-2022

1 : 2

Arena Earth

Tlf: +45 96520710
E-Mail: Teknik@komproment.dk
Web: www.komproment.dk

NOTE: Komproment stiller tegninger til rådighed i den version de er og forefindes. Al brug af tegningerne sker på eget ansvar og risiko. Tegningerne opdateres løbende med relevante opdateringer/ændringer på vores hjemmeside. Du er selv ansvarlig for at holde dig opdateret med ændringerne. Tegningerne stilles til rådighed i følgende formater: PDF og DWG. Alle tegninger er vejledende. Der ydes ingen sikkerhed for om tegningerne passer til alle formål.

 **KOMPROMENT**
First Impressions Last

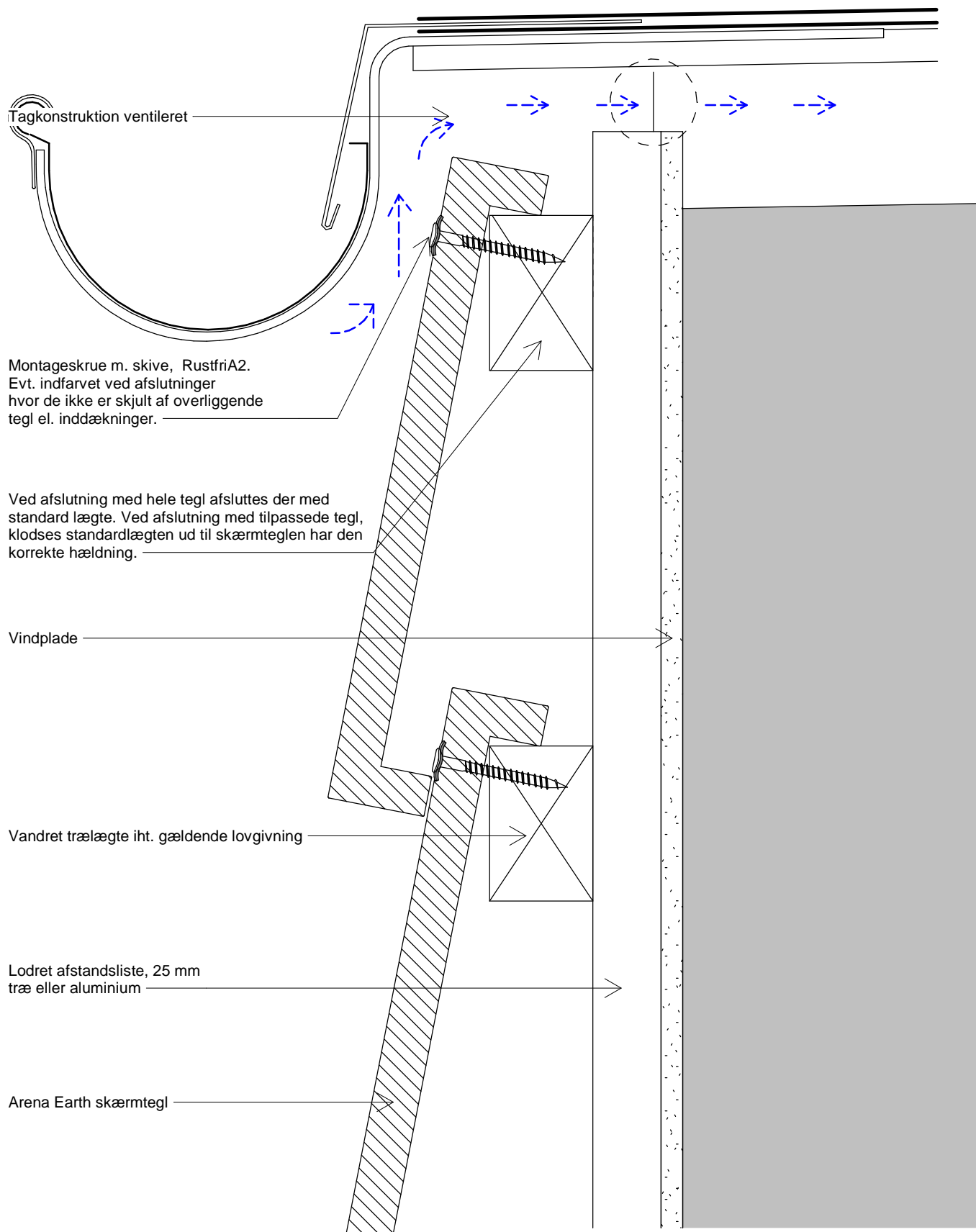

Tegningen er ikke målfast. Alle mål er i mm.

Copyright © Komproment Danish Building Design

DK - AE - 07 - Træ

Detalje 7 - Facade/tagfod skærmtegl

Dato: 27/1-2022

1 : 2

Arena Earth

Tlf: +45 96520710
E-Mail: Teknik@komproment.dk
Web: www.komproment.dk

NOTE: Komproment stiller tegninger til rådighed i den version de er og forefindes. Al brug af tegningerne sker på eget ansvar og risiko. Tegningerne opdateres løbende med relevante opdateringer/ændringer på vores hjemmeside. Du er selv ansvarlig for at holde dig opdateret med ændringerne. Tegningerne stilles til rådighed i følgende formater: PDF og DWG. Alle tegninger er vejledende. Der ydes ingen sikkerhed for om tegningerne passer til alle formål.

 **KOMPROMENT**
First Impressions Last

Forslag til kip løsning med smigskårne tegl :

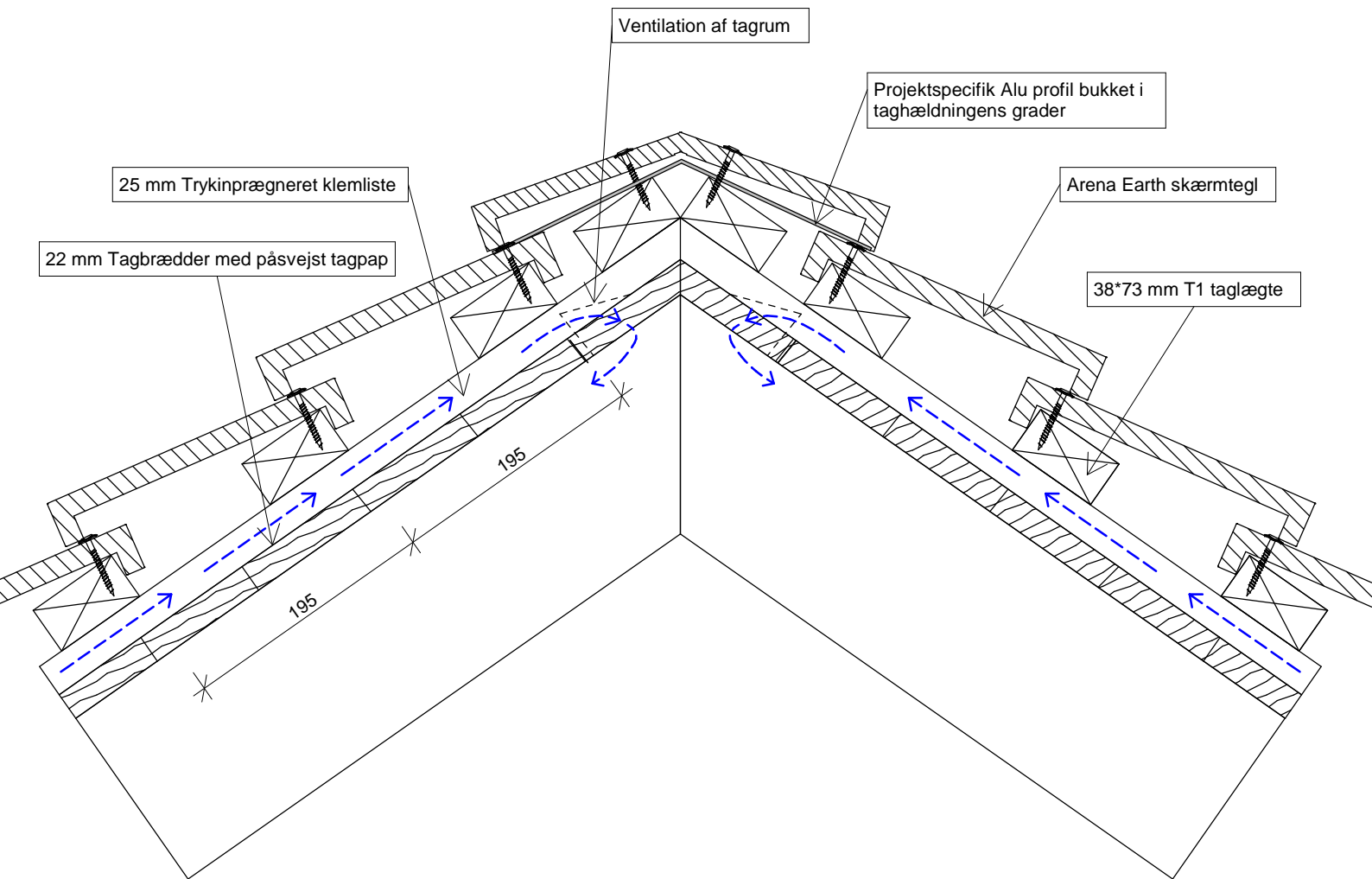

Arena Earth skærmtegl er også godkendt til brug som "skærm" på taget.

Arena Earth må betegnes som en meget åben tagløsning, derfor anbefaler vi at det primære/tætte tag placeres under skærmteglene. Kontakt evt. leverandør af tagpap for vejledning om en tæt underkonstruktion.

Tegninger er ikke målfaste og er vist som principper. Alle konstruktioner skal projekteres til det konkrete byggeri. Komproment kan ikke påtage sig ansvar for projektering, eller ansvar for projekterede detaljer som til enhver tid påhviler den projekterende arkitekt og / eller rådgivende ingeniør.

Oplyste mål er vejledende og skal kontrolleres på byggepladsen.

Tegningen er ikke målfast. Alle mål er i mm.

Copyright © Komproment Danish Building Design

DK - AE - 08 - 1

Detalje 8 - Kipløsning Skærmtegl

Dato: 27/1-2022

1 : 5

Arena Earth

Tlf: +45 96520710
E-Mail: Teknik@komproment.dk
Web: www.komproment.dk

NOTE: Komproment stiller tegninger til rådighed i den version de er og forefindes. Al brug af tegningerne sker på eget ansvar og risiko. Tegningerne opdateres løbende med relevante opdateringer/ændringer på vores hjemmeside. Du er selv ansvarlig for at holde dig opdateret med ændringerne. Tegningerne stilles til rådighed i følgende formater: PDF og DWG. Alle tegninger er vejledende. Der ydes ingen sikkerhed for om tegningerne passer til alle formål.

 **KOMPROMENT**
First Impressions Last

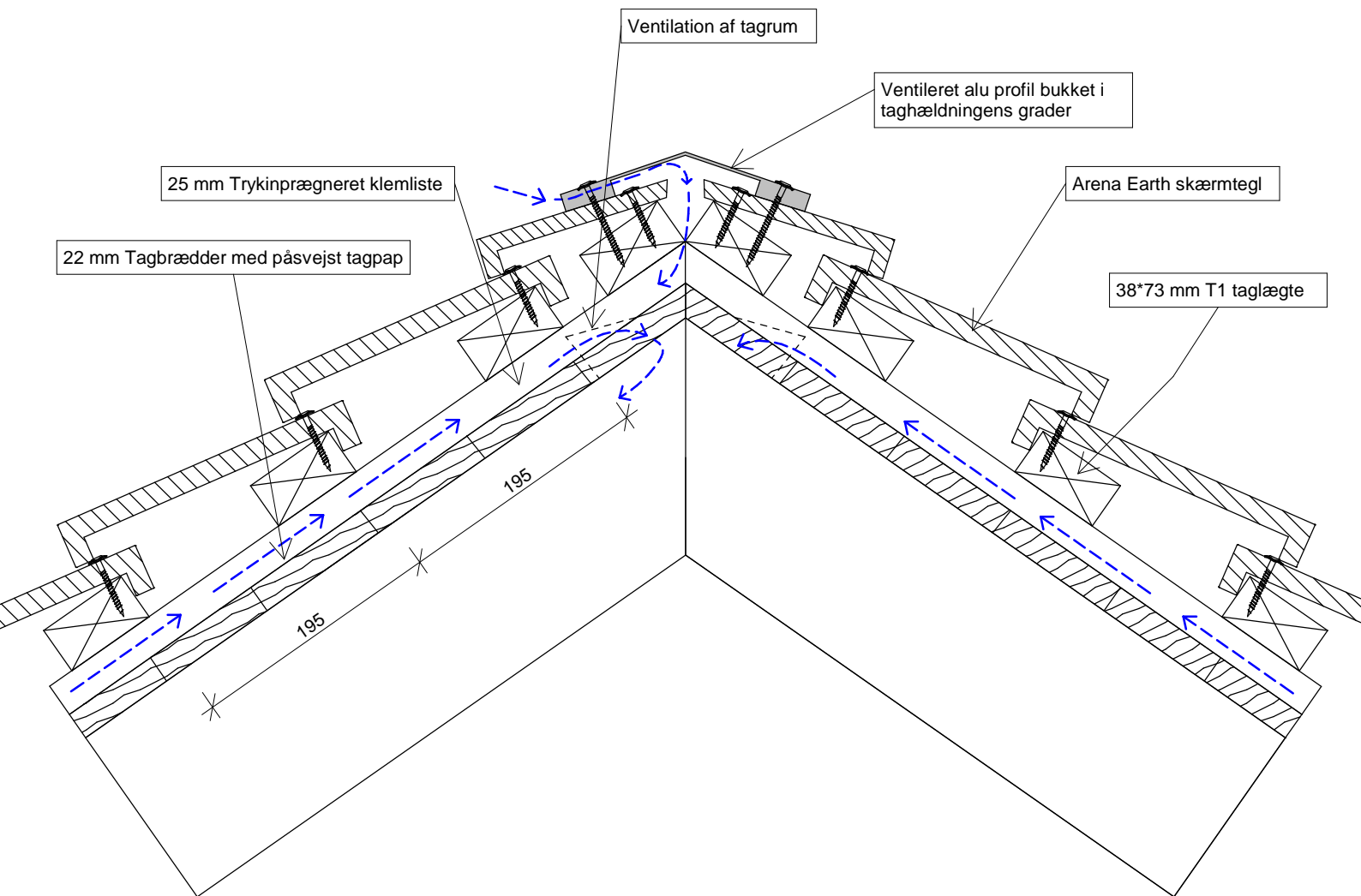

Arena Earth skærmtegl er også godkendt til brug som "skærm" på taget.

Arena Earth må betegnes som en meget åben tagløsning, derfor anbefaler vi at det primære/tætte tag placeres under skærmteglene. Kontakt evt. leverandør af tagpap for vejledning om en tæt underkonstruktion.

Tegninger er ikke målfaste og er vist som principper. Alle konstruktioner skal projekteres til det konkrete byggeri. Komproment kan ikke påtage sig ansvar for projektering, eller ansvar for projekterede detaljer som til enhver tid påhviler den projekterende arkitekt og / eller rådgivende ingeniør.

Oplyste mål er vejledende og skal kontrolleres på byggepladsen.

Tegningen er ikke målfast. Alle mål er i mm.

Copyright © Komproment Danish Building Design

DK - AE - 08 - 2

Detalje 8 - Kipløsning Skærmtegl

Dato: 27/1-2022

1 : 5

Arena Earth

Tlf: +45 96520710
E-Mail: Teknik@komproment.dk
Web: www.komproment.dk

NOTE: Komproment stiller tegninger til rådighed i den version de er og forefindes. Al brug af tegningerne sker på eget ansvar og risiko. Tegningerne opdateres løbende med relevante opdateringer/ændringer på vores hjemmeside. Du er selv ansvarlig for at holde dig opdateret med ændringerne. Tegningerne stilles til rådighed i følgende formater: PDF og DWG. Alle tegninger er vejledende. Der ydes ingen sikkerhed for om tegningerne passer til alle formål.

 **KOMPROMENT**
First Impressions Last

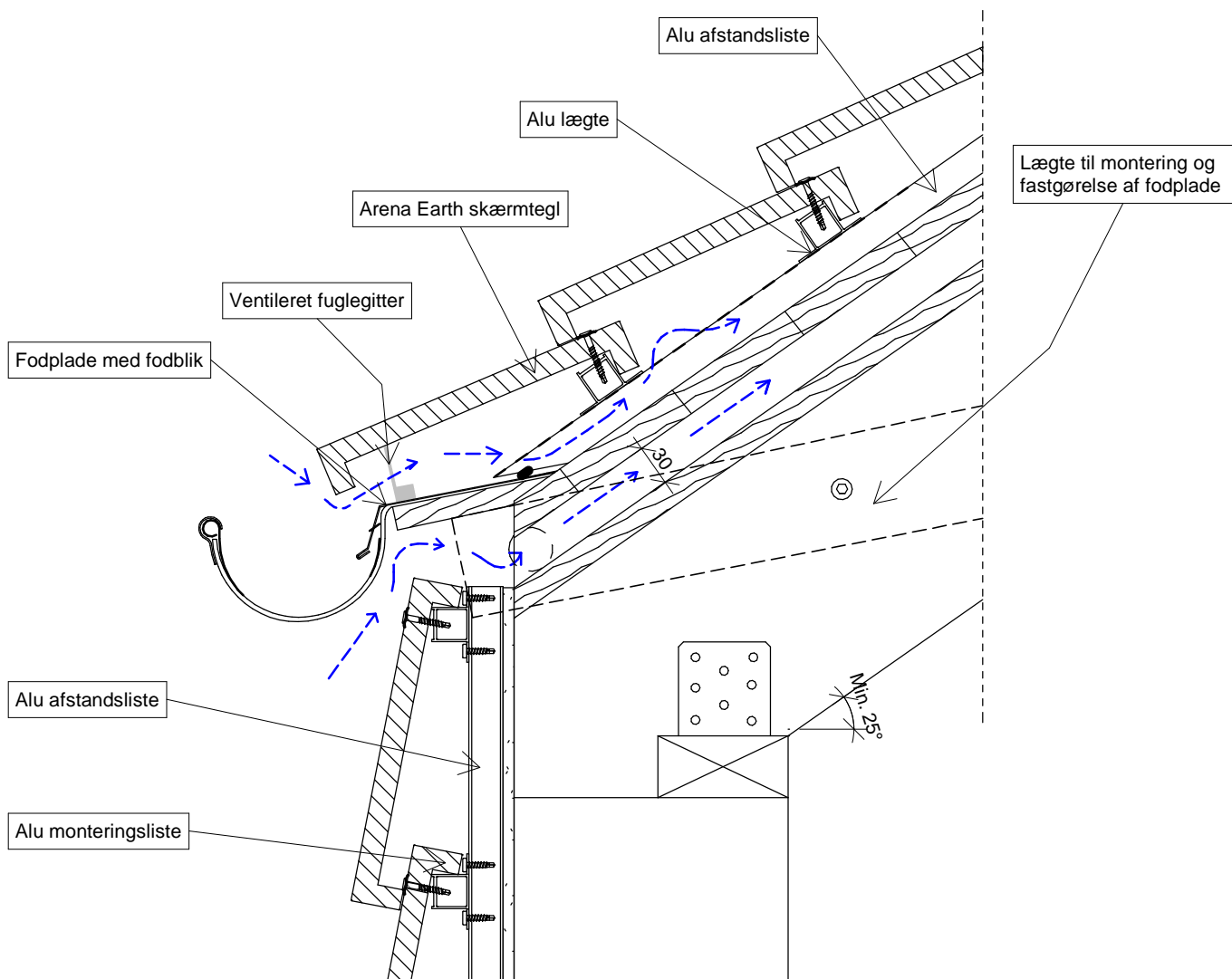

Arena Earth skærmtegl er også godkendt til brug som "skærm" på taget.
 Arena Earth må betegnes som en meget åben tagløsning, derfor anbefaler vi at det primære/tætte tag placeres under skærmteglene.
 Kontakt evt. leverandør af tagpap for vejledning om en tæt underkonstruktion.
 Tegninger er ikke målfaste og er vist som principper. Alle konstruktioner skal projekteres til det konkrete byggeri. Komproment kan ikke påtage sig ansvar for projektering, eller ansvar for projekterede detaljer som til enhver tid påhviler den projekterende arkitekt og / eller rådgivende ingeniør.
 Oplyste mål er vejledende og skal kontrolleres på byggepladsen.

Tegningen er ikke målfast. Alle mål er i mm.

Copyright © Komproment Danish Building Design

DK - AE - 09 - Alu

Detalje 9 - Tagfodsløsning Skærmtegl

Dato: 27/1-2022

1 : 5

Arena Earth

Tlf: +45 96520710
 E-Mail: Teknik@komproment.dk
 Web: www.komproment.dk

NOTE: Komproment stiller tegninger til rådighed i den version de er og forefindes. Al brug af tegningerne sker på eget ansvar og risiko. Tegningerne opdateres løbende med relevante opdateringer/ændringer på vores hjemmeside. Du er selv ansvarlig for at holde dig opdateret med ændringerne. Tegningerne stilles til rådighed i følgende formater: PDF og DWG. Alle tegninger er vejledende. Der ydes ingen sikkerhed for om tegningerne passer til alle formål.



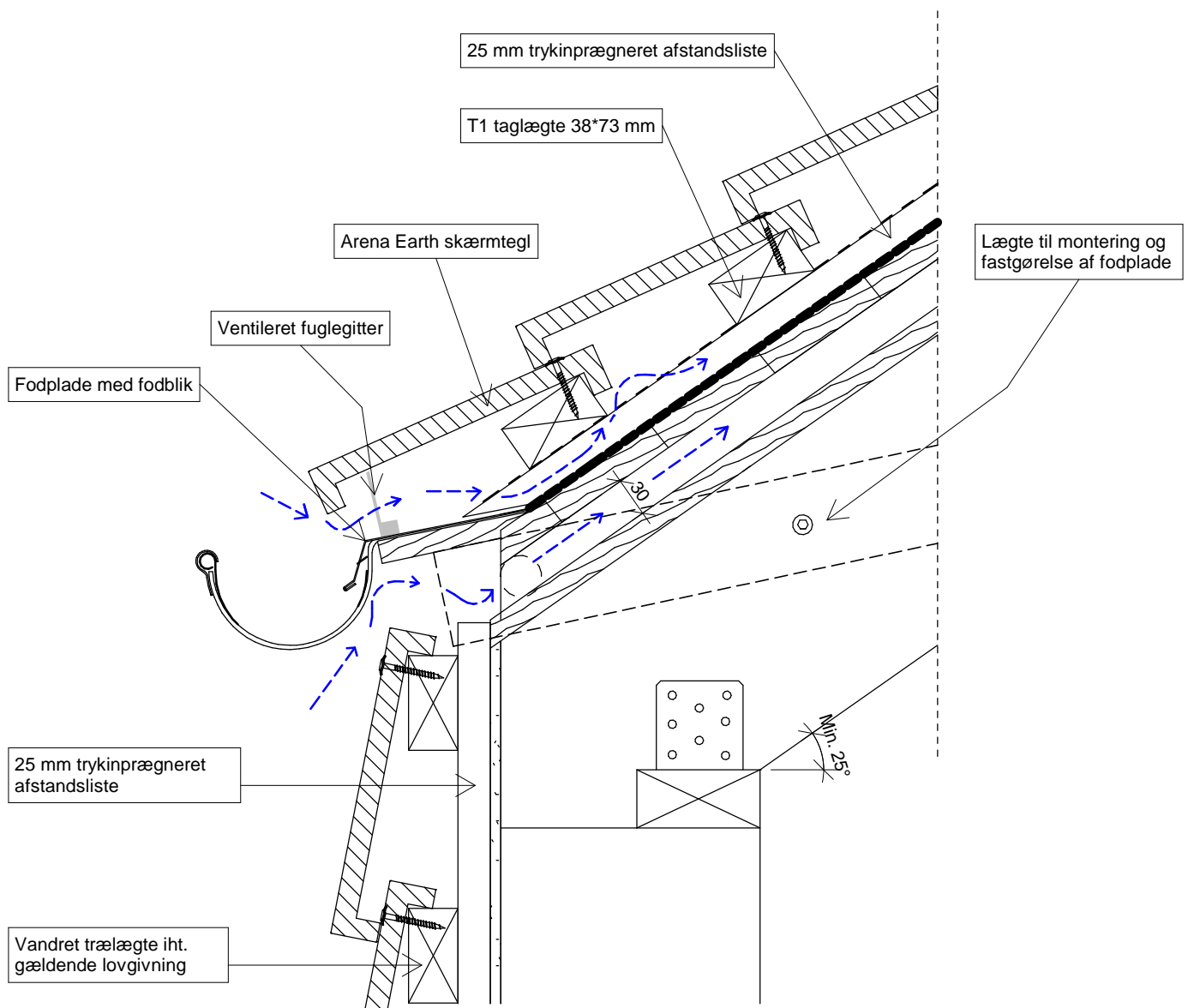

Arena Earth skærmtegl er også godkendt til brug som "skærm" på taget.
 Arena Earth må betegnes som en meget åben tagløsning, derfor anbefaler vi at det primære/tætte tag placeres under skærmteglene.
 Kontakt evt. leverandør af tagpap for vejledning om en tæt underkonstruktion.
 Tegninger er ikke målfaste og er vist som principper. Alle konstruktioner skal projekteres til det konkrete byggeri. Komproment kan ikke påtage sig ansvar for projektering, eller ansvar for projekterede detaljer som til enhver tid påhviler den projekterende arkitekt og / eller rådgivende ingeniør.
 Oplyste mål er vejledende og skal kontrolleres på byggepladsen.

Tegningen er ikke målfast. Alle mål er i mm.

Copyright © Komproment Danish Building Design

DK - AE - 09 - Træ

Detalje 9 - Tagfodsløsning Skærmtegl

Dato: 27/1-2022

1 : 5

Arena Earth

Tlf: +45 96520710
 E-Mail: Teknik@komproment.dk
 Web: www.komproment.dk

NOTE: Komproment stiller tegninger til rådighed i den version de er og forefindes. Al brug af tegningerne sker på eget ansvar og risiko. Tegningerne opdateres løbende med relevante opdateringer/ændringer på vores hjemmeside. Du er selv ansvarlig for at holde dig opdateret med ændringerne. Tegningerne stilles til rådighed i følgende formater: PDF og DWG. Alle tegninger er vejledende. Der ydes ingen sikkerhed for om tegningerne passer til alle formål.

KOMPROMENT
 First Impressions Last

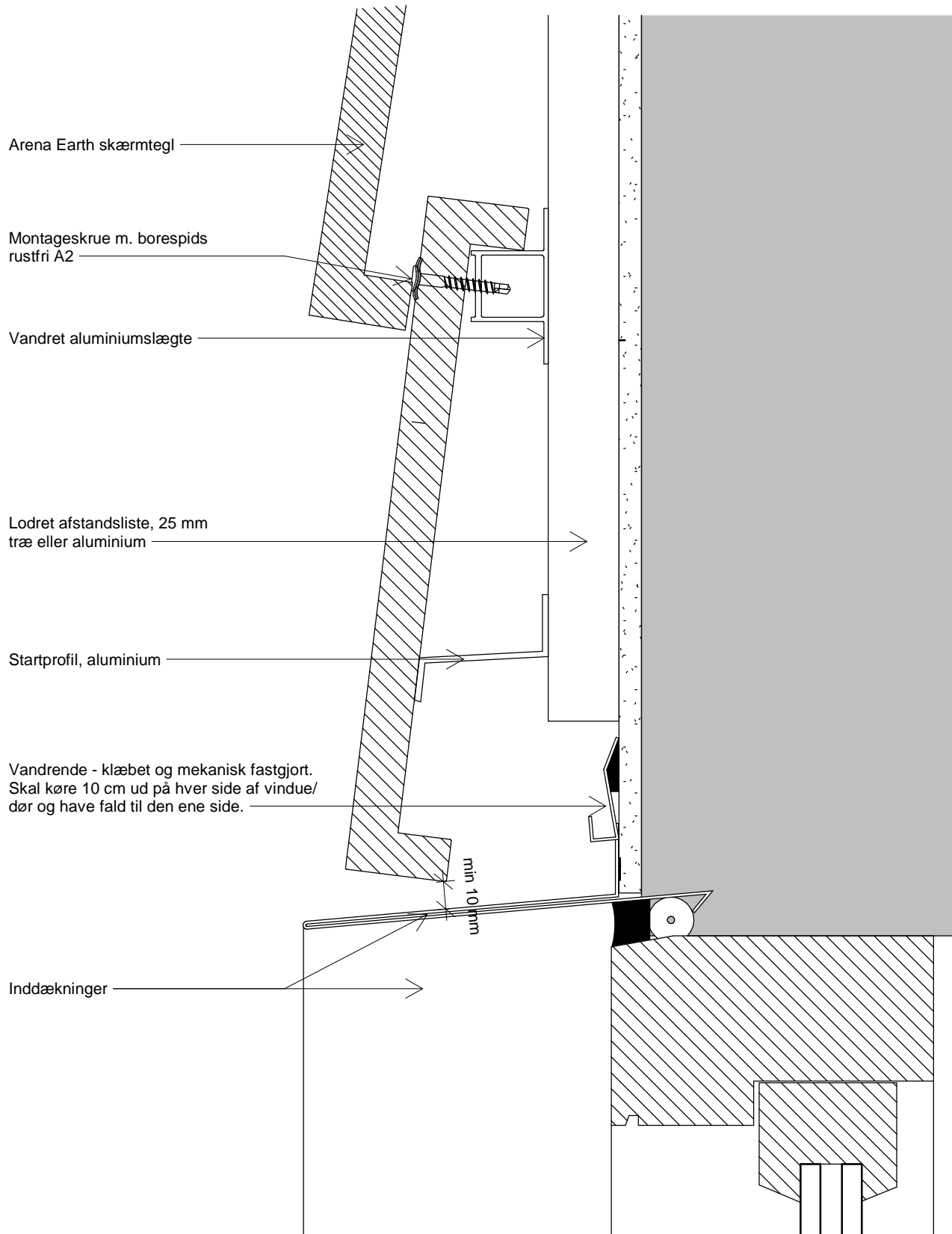

Tegningen er ikke målfast. Alle mål er i mm.

Copyright © Komproment Danish Building Design

DK - AE - 10 - Alu

Detalje 10 - Top vindue/dør

Dato: 27/1-2022

1 : 2

Arena Earth

Tlf: +45 96520710
E-Mail: Teknik@komproment.dk
Web: www.komproment.dk

NOTE: Komproment stiller tegninger til rådighed i den version de er og forefindes. Al brug af tegningerne sker på eget ansvar og risiko. Tegningerne opdateres løbende med relevante opdateringer/ændringer på vores hjemmeside. Du er selv ansvarlig for at holde dig opdateret med ændringerne. Tegningerne stilles til rådighed i følgende formater: PDF og DWG. Alle tegninger er vejledende. Der ydes ingen sikkerhed for om tegningerne passer til alle formål.



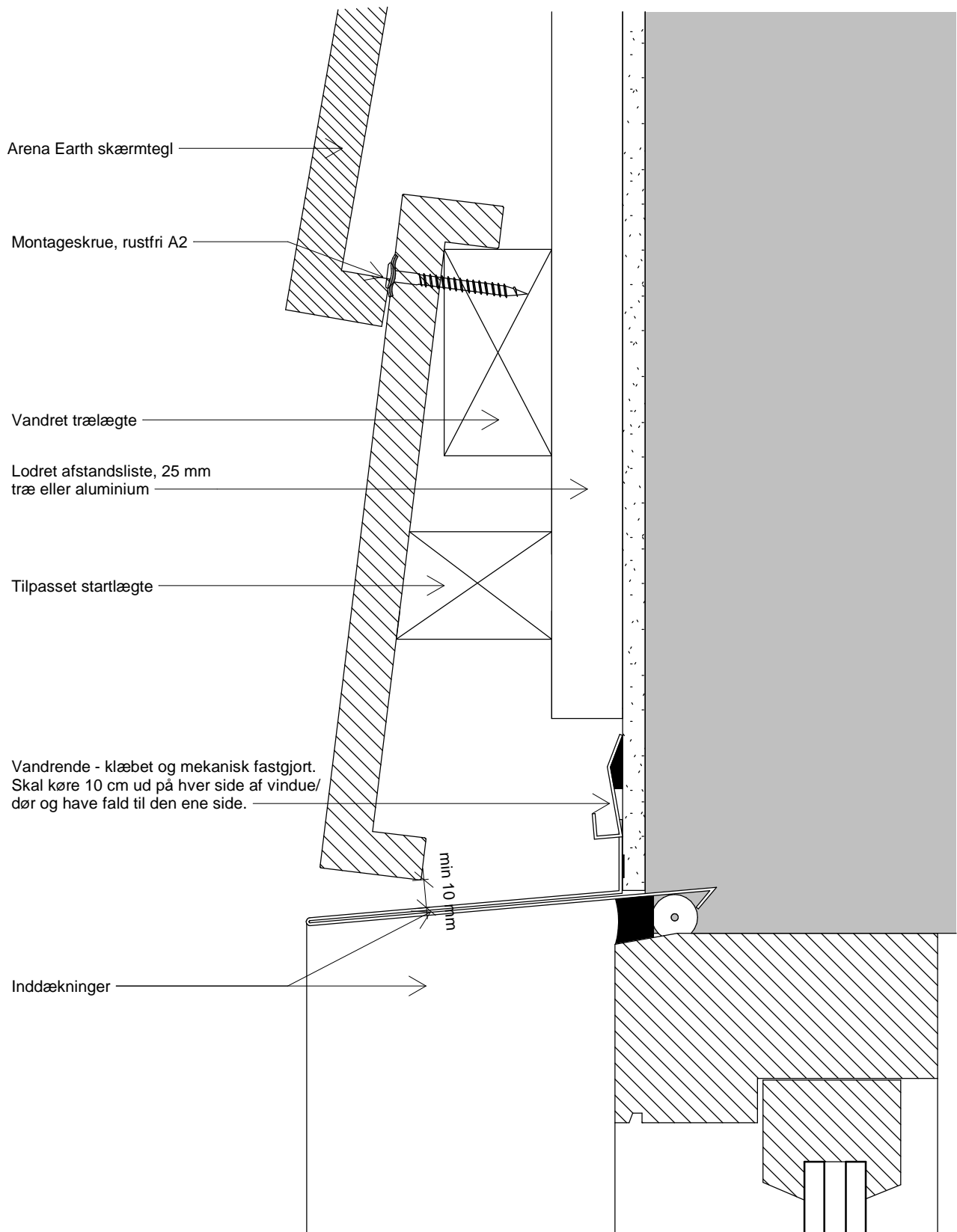

Tegningen er ikke målfast. Alle mål er i mm.

Copyright © Komproment Danish Building Design

DK - AE - 10 - Træ

Detalje 10 - Top vindue/dør

Dato: 27/1-2022

1 : 2

Arena Earth

Tlf: +45 96520710
E-Mail: Teknik@komproment.dk
Web: www.komproment.dk

NOTE: Komproment stiller tegninger til rådighed i den version de er og forefindes. Al brug af tegningerne sker på eget ansvar og risiko. Tegningerne opdateres løbende med relevante opdateringer/ændringer på vores hjemmeside. Du er selv ansvarlig for at holde dig opdateret med ændringerne. Tegningerne stilles til rådighed i følgende formater: PDF og DWG. Alle tegninger er vejledende. Der ydes ingen sikkerhed for om tegningerne passer til alle formål.



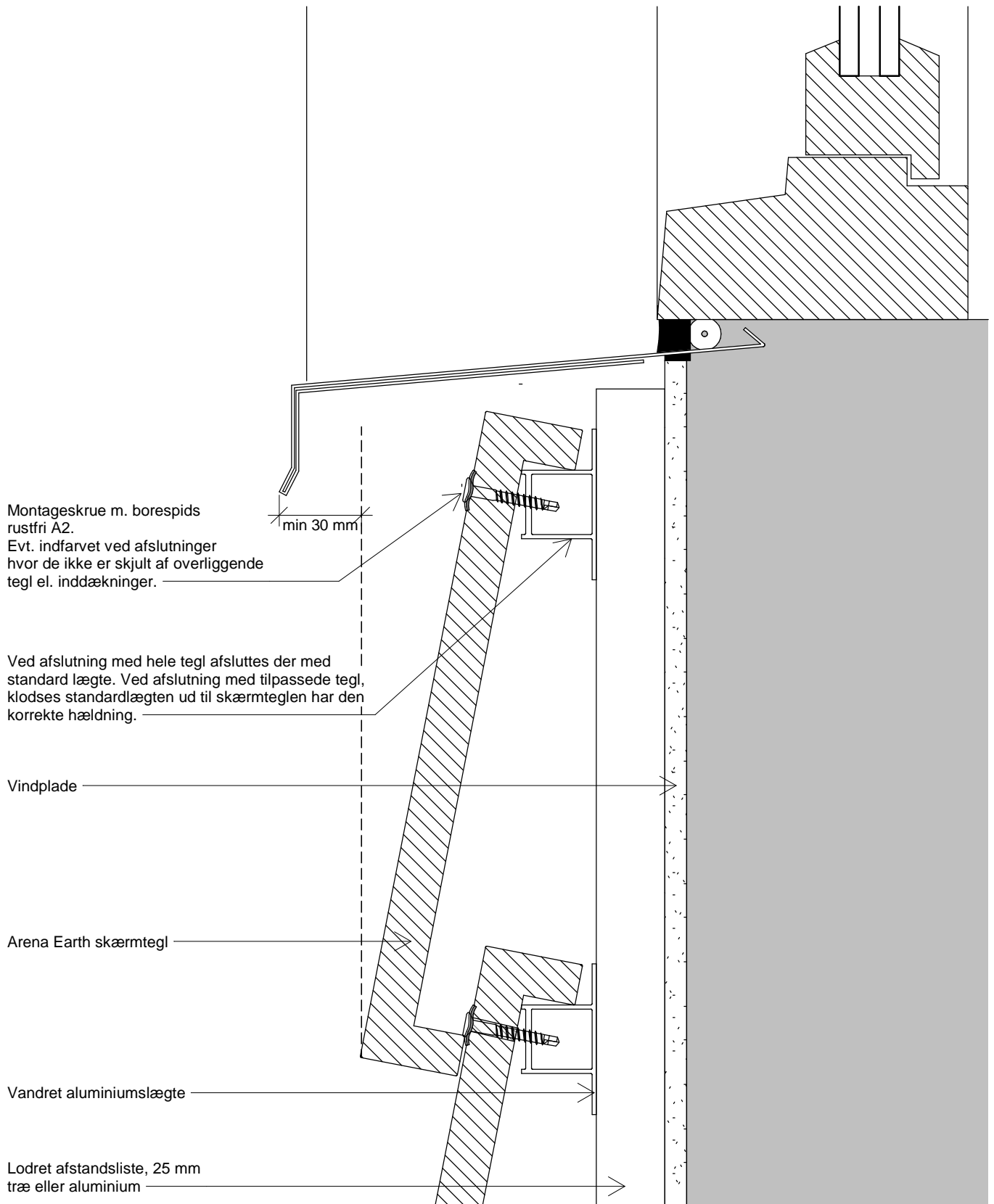

Montageskrue m. borespids
rustfri A2.
Evt. indfarvet ved afslutninger
hvor de ikke er skjult af overliggende
tegl el. inddækninger.

min 30 mm

Ved afslutning med hele tegl afsluttes der med
standard lægte. Ved afslutning med tilpassede tegl,
klodses standardlægten ud til skærmteglen har den
korrekte hældning.

Vindplade

Arena Earth skærmtegl

Vandret aluminiumslægte

Lodret afstandsliste, 25 mm
træ eller aluminium

Tegningen er ikke målfast. Alle mål er i mm.

Copyright © Komproment Danish Building Design

DK - AE - 11 - Alu

Detalje 11 - Under vindue

Dato: 27/1-2022

1 : 2

Arena Earth

Tlf: +45 96520710
E-Mail: Teknik@komproment.dk
Web: www.komproment.dk

NOTE: Komproment stiller tegninger til rådighed i den version de er og forefindes. Al brug af tegningerne sker på eget ansvar og risiko. Tegningerne opdateres løbende med relevante opdateringer/ændringer på vores hjemmeside. Du er selv ansvarlig for at holde dig opdateret med ændringerne. Tegningerne stilles til rådighed i følgende formater: PDF og DWG. Alle tegninger er vejledende. Der ydes ingen sikkerhed for om tegningerne passer til alle formål.

 **KOMPROMENT**
First Impressions Last

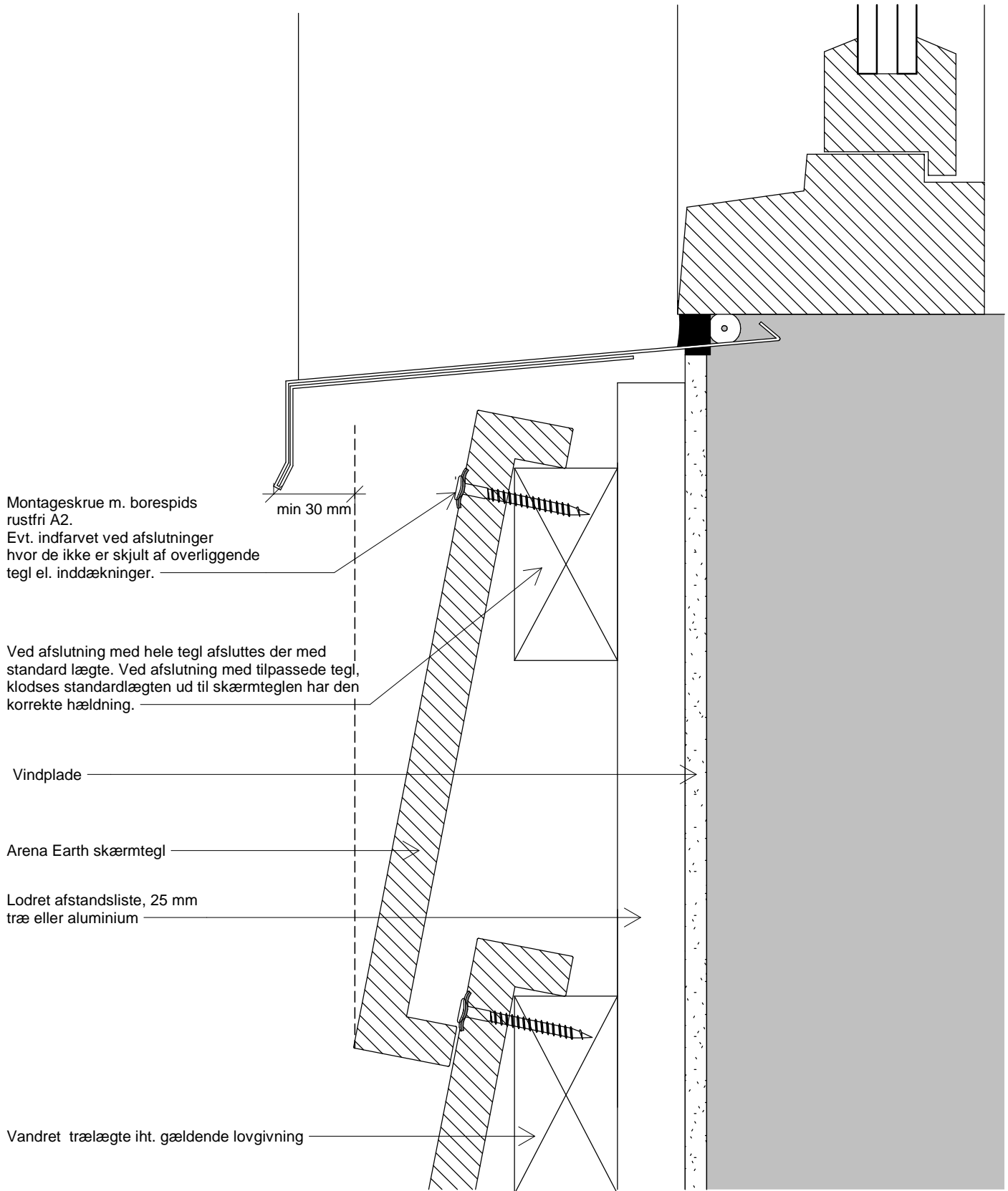

Tegningen er ikke målfast. Alle mål er i mm.

Copyright © Komproment Danish Building Design

DK - AE - 11 - Træ

Detalje 11 - Under vindue

Dato: 27/1-2022

1 : 2

Arena Earth

Tlf: +45 96520710
E-Mail: Teknik@komproment.dk
Web: www.komproment.dk

NOTE: Komproment stiller tegninger til rådighed i den version de er og forefindes. Al brug af tegningerne sker på eget ansvar og risiko. Tegningerne opdateres løbende med relevante opdateringer/ændringer på vores hjemmeside. Du er selv ansvarlig for at holde dig opdateret med ændringerne. Tegningerne stilles til rådighed i følgende formater: PDF og DWG. Alle tegninger er vejledende. Der ydes ingen sikkerhed for om tegningerne passer til alle formål.

 **KOMPROMENT**
First Impressions Last

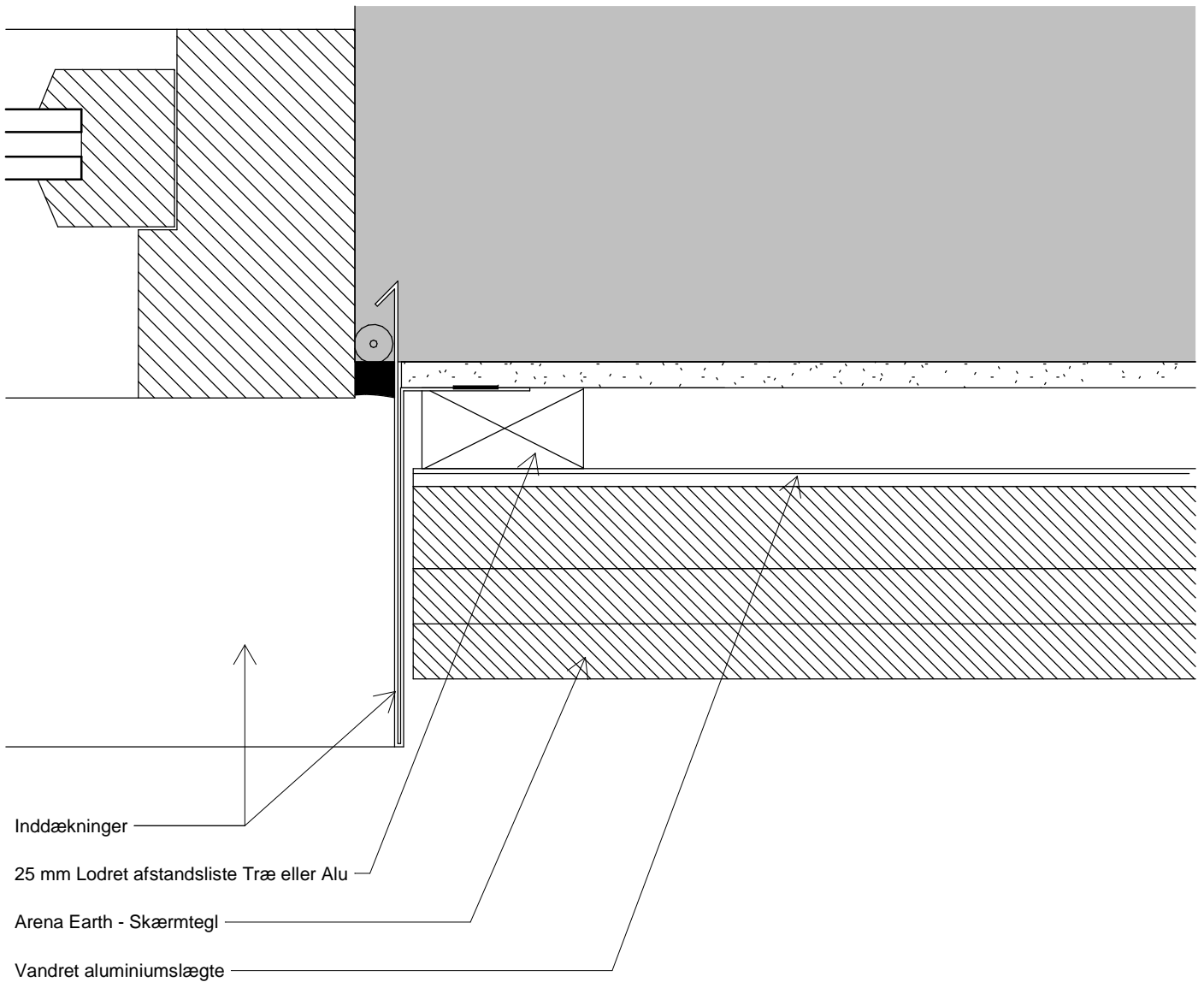

Tegningen er ikke målfast. Alle mål er i mm.

Copyright © Komproment Danish Building Design

DK - AE - 12

Detalje 12 - Vindue/dør - vandret snit

Dato: 27/1-2022

1 : 2

Arena Earth

Tlf: +45 96520710
E-Mail: Teknik@komproment.dk
Web: www.komproment.dk

NOTE: Komproment stiller tegninger til rådighed i den version de er og forefindes. Al brug af tegningerne sker på eget ansvar og risiko. Tegningerne opdateres løbende med relevante opdateringer/ændringer på vores hjemmeside. Du er selv ansvarlig for at holde dig opdateret med ændringerne. Tegningerne stilles til rådighed i følgende formater: PDF og DWG. Alle tegninger er vejledende. Der ydes ingen sikkerhed for om tegningerne passer til alle formål.



Generel information.

Arena Earth er et facadesystem med tegl, til beklædning af eksisterende samt nye bygninger.

Tegninger og vejledninger er udarbejdet til i facader monteret i Danmark, Norge og Sverige, og tager udgangspunkt i montering på en underliggende trækonstruktion.

Fastgørelsen mellem underkonstruktion og de bærende bygningsdele, er ikke en del af denne vejledning og skal til en hver tid opfylde gældende normer og bestemmelser, samt dokumenteres i de konkrete projekter..

Tolerancer for bagvæggens planhed.

Kontroller altid underlaget inden montering af Lægter. Krav til rethed til bagvedliggende konstruktion, lodret og vandret, tolerance: +/- 3 mm, målt med retholt over 2 m.

Inddækninger

Alle inddækninger omkring vinduer, døre, gavle, hjørner, tagfod mv. i Komproments tegninger og vejledninger er udelukkende eksempler. Alle inddækninger skal gennemgås, udformes og færdigprojekteres til det aktuelle projekt.

Teknisk support

Har du brug rådgivning og/eller teknisk support kan du regne med vores assistance, når du har behovet for det.

Komproment kan blandt andet hjælpe med.:

- Montageopstart, ved opstart af større projekter.
- Sparring omkring detaljeløsninger.
- Input til beskrivende materiale.
- Andre problemstillinger / udfordringer.

For teknisk support kontakt os da på telefon: 96520710 eller på mail [teknik@Komproment.dk](mailto:teknik@komproment.dk)
Åbningstider: Mandag til Torsdag: 8:00 - 16:00 og Fredag: 8:00 - 15:30.

Generelt

Komproment kan ikke påtage sig ansvar for projektering, eller ansvar for projekterede detaljer som til enhver tid påhviler den projekterende arkitekt og / eller rådgivende ingeniør.

Komproments tegninger og vejledninger skal betragtes som vejledende information og har til formål at dele Komproments erfaringer. Komproment er derfor udelukkende ansvarlig for de leverede byggematerialer og kvaliteten af disse.

DK - AE - 13

Generel information

Dato: 27/1-2022

Arena Earth

Tlf: +45 96520710
E-Mail: Teknik@komproment.dk
Web: www.komproment.dk

NOTE: Komproment stiller tegninger til rådighed i den version de er og forefindes. Al brug af tegningerne sker på eget ansvar og risiko. Tegningerne opdateres løbende med relevante opdateringer/ændringer på vores hjemmeside. Du er selv ansvarlig for at holde dig opdateret med ændringerne. Tegningerne stilles til rådighed i følgende formater: PDF og DWG. Alle tegninger er vejledende. Der ydes ingen sikkerhed for om tegningerne passer til alle formål.

